

Durant la realització de l'activitat, es van produir algunes anècdotes que val la pena compartir.

Al claustre hi ha un sarcòfag trencat de pedra. Un infant el veu i exclama: *Aquí ja no hi ha misteri!*

Aquí s'hi fan miracles!

Els nostres són molt alts i això em fa sentir mooolt petit.

Es miren els confessoraris amb por:
 - Fan por perquè no es veu què hi ha.
 - Què penses que hi pot haver?
 - Un senyor.
 - I us faria por?
 - Potser no. Però, i si no és un senyor?

Quina angúnia, Jesús té mal als peus!

Dos infants asseguts de braços plegats:
 - Com és que no esteu fent res?
 - Estem resant perquè no ens surt res i de manem ajuda.

Ha participat l'alumnat de tercer de Primària de l'escola Pau Claris: Abdoul Latif Baga Sourwema; Marcel Betriu Obiols; Aniol Blanch Farré; Paula Calm Farfan de los Godos; Sebastià Camarasa Szabadi; Juan José Cañas Sánchez; Ayrton Da Silva Pinto; Edith de Mato Guiu; Sidney Fernández González; Beth Giribet Baena; Nahia Giribet Julià; Alaia Hernández González; Martina Jordana Lorenzo; Anas Kallouch; Núria Gabriela Mamani Pullo; Jana Meyra Isern; Carla Moix Sánchez; Blai Mompel Meyra; Gal·la Prat Carreira; Ot Rodríguez España; Arnau Rodríguez Vilaginés; Maya Valezka Rubina Geronimo; Hugo Ekade Salmerón Hernández; Nil Segura Gallego; Nil Soto Romero; Aya Soussan; Xavi Vilarrubla Albanell; i el seu tutor Julio García Cano.



Activitat realitzada per Sandra March, vinculada al curs *La catedral com a eina d'aprenentatge*.

Col·labora l'Ajuntament de la Seu d'Urgell, el Consell Comarcal d'Urgell, el Museu Diocesà d'Urgell i el CRP Alt Urgell. La Seu d'Urgell, abril de 2024.

Us proposem un recorregut guiat pel claustre i la catedral, realitzat a partir de racons d'interès o a destacar, en funció de la vinculació a emocions, sentiments i sensacions, experimentats per un grup de nenes i nens de tercer de primària.

Es tracta d'una visita diferent a les habituals al conjunt catedralici, guida pels ulls i les veus de la infància.

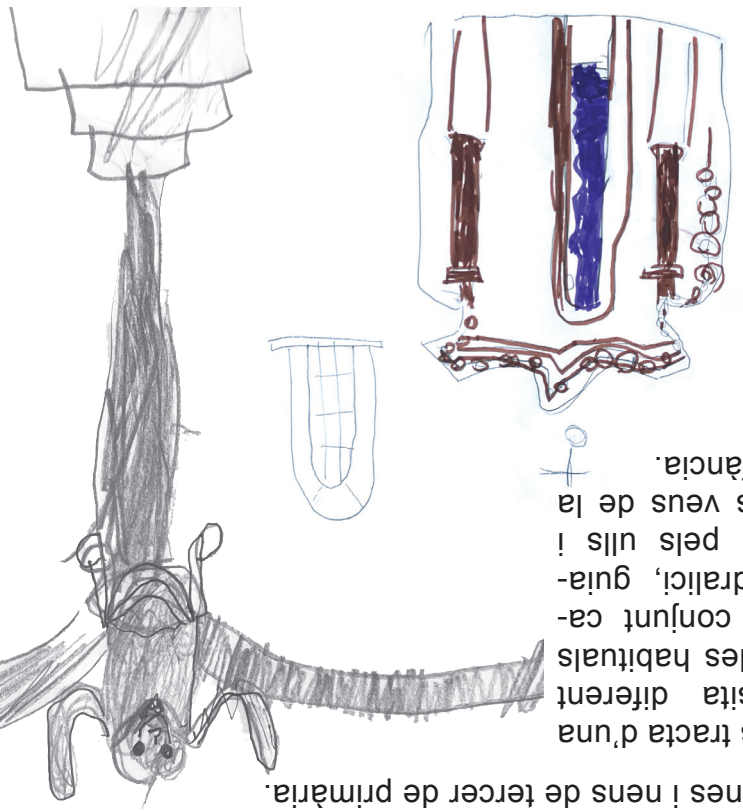

Guia per a una visita sentimental

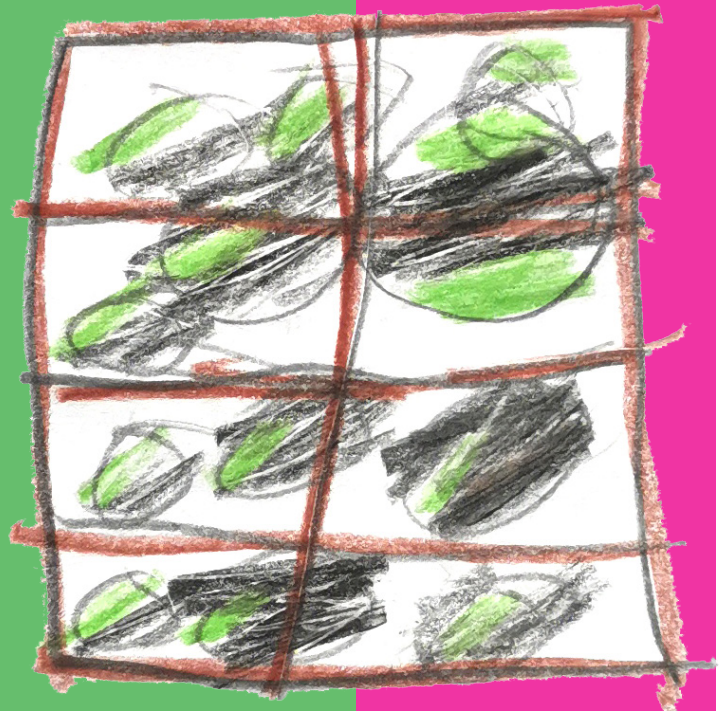

CLAUSTRE

CATEDRAL



Pot ser que et **SORPRENGUI** veure que la llum que entra per damunt de l'orgue és de colors!

Els bancs et faran pensar en els enterraments. Quan enterres alguna persona estimada sents tristesa, però els bancs et fan sentir en grup, et trobes acompanyat/da i això potser t'ajuda. Per això hi ha bancs i no cadires, perquè trobis **ACOMPANYAMENT** amb qui seu al teu costat.

Aquí l'**OLOR** et pot recordar al foc, perquè la sang sembla lava i la lava sembla foc.

Quan passis caminant trepitjaràs tombes i et pot fer **FÀSTIC**.



Aquí, amb l'olor de les espelmes i la llum que entra pels vidres sentiràs molta **CALMA**.

En veure els confessionaris pots sentir **TEMOR** perquè et pot semblar que a dins hi ha persones que et vulguin assassinar. També et pot fer por perquè gairebé no hi ha llum i hi ha coses molt rares.

Si vols sentir **PAU**, ves al roser dins del claustre. Hi trobaràs silenci i moltes plantes. Si hi ha roses, oloren molt bé.

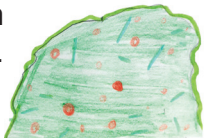

Aquí hi ha la làpida d'una tomba, crec que és el tiet de Jesús. És fosca i hi ha una calavera. Et farà sentir **TRISTESA** perquè hi ha una persona morta.



A mi m'ha fet pensar en el meu avi a qui ja no puc veure més, ni jugar amb ell.

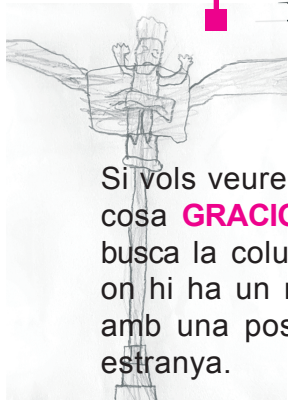

Si vols veure una cosa **GRACIOSA**, busca la columna on hi ha un mico amb una postura estranya.

ENTRADA

Al mig hi sentiràs pau, però també **ESTRANYESA** perquè no se sent el soroll de la ciutat i es veuen coses i construccions estranyes que no veiem en l'actualitat.

* Si et fan fàstic els insectes, no és un lloc apte per a tú.

A la cantonada del claustre, sentiràs **CURIOSITAT**.

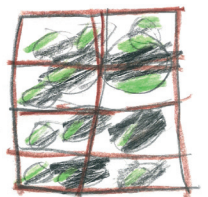

Si mires els pintxos et pot donar **POR**, perquè un ocell hi pot morir o s'hi pot fer mal.

